

## DOCUMENTAZIONE ALLOGGIO

**TRE15.63**

*VIA TRENNO 15 - MILANO*

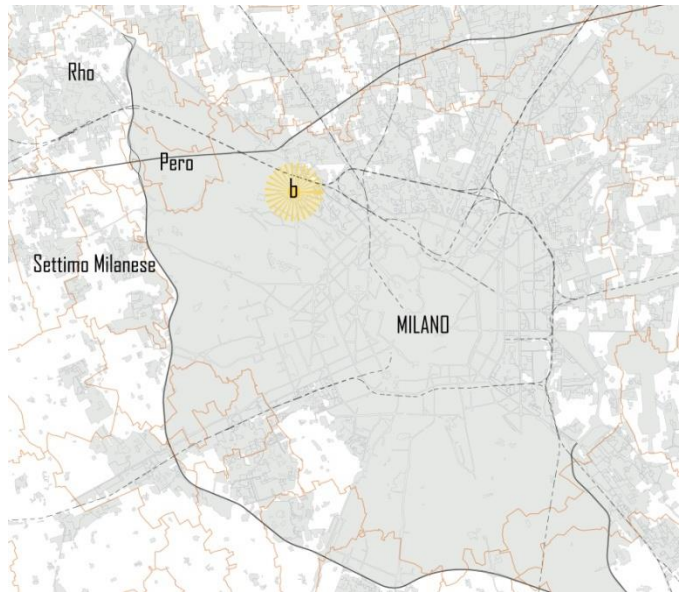

**Dati generali:**

<b>Anno di costruzione:</b>	1939-1954
<b>Indirizzo:</b>	Via Trenno n°15 Via Diomede n°60
<b>N° unità abitative</b>	186 alloggi
<b>N° unità commerciali</b>	11
<b>Box</b>	no
<b>Tipologia di utilizzo</b>	
<b>Proprietà indivisa (affitto)</b>	Canone di godimento



**Dati urbanistici:**

<b>Superficie territoriale</b>	8.215 mq
<b>Superficie coperta</b>	2.800 mq
<b>Superficie lorda di pavimento</b>	15.400 mq circa
<b>N° piani</b>	4/7 (5 mediamente)



DATI IDENTIFICATIVI  
DELL'UNITÀ

Alloggio: **TRE15.63**

Edificio: **VIA TRENNO 15**

Scala: **A** Piano: **1** Interno: **2**

Superficie Totale Contratto: **52,00** mq

Dati catastali:

Foglio: **212** Mappale: **68** Sub: **5**

Categoria: **A/3** Classe: **4**

Consistenza: **4,0** Rendita: **547,44**

Superficie Catastale: **63,00** mq

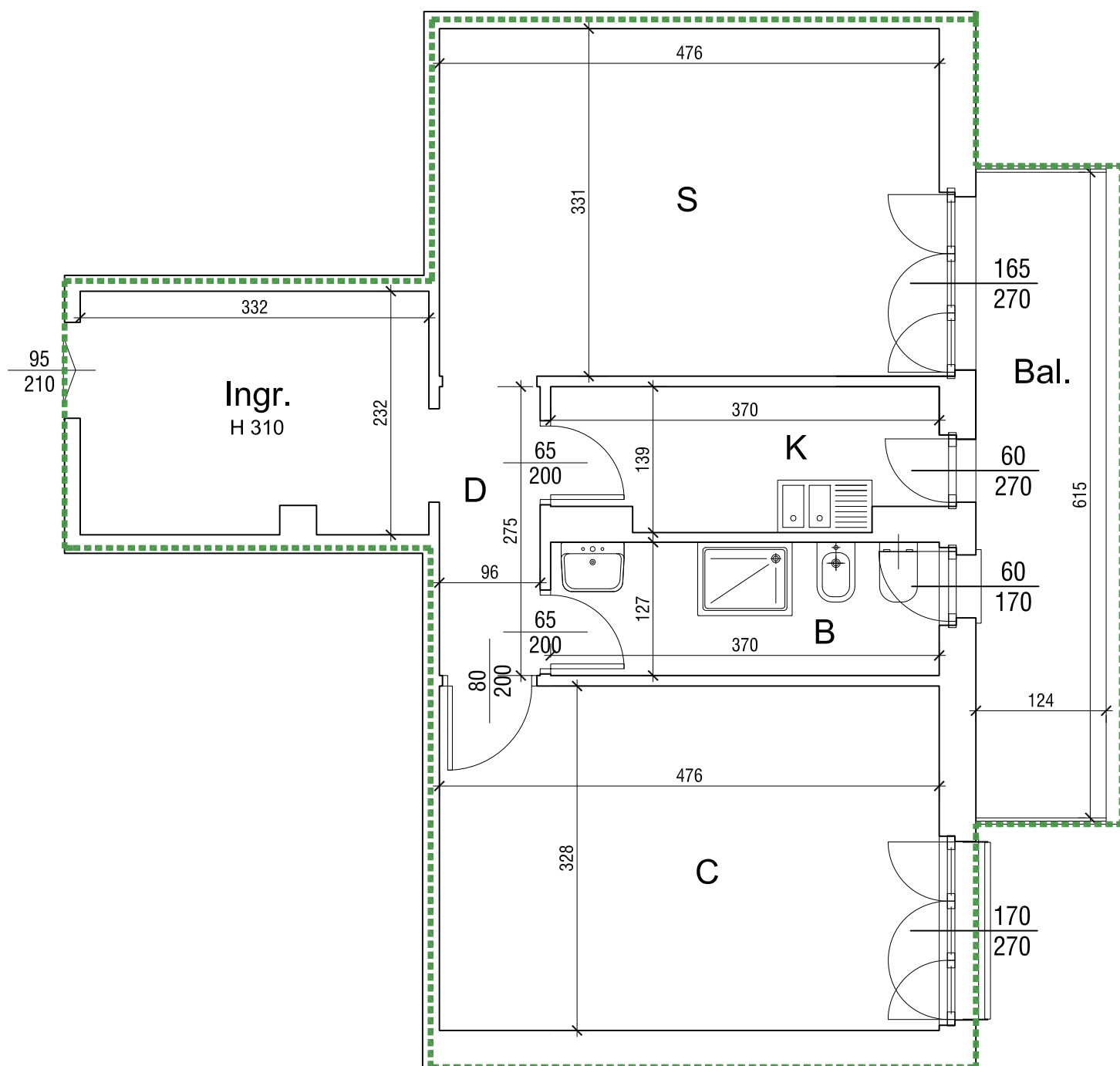
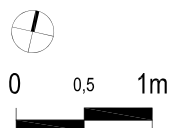

## **RILIEVO FOTOGRAFICO**

Alloggio: TRE15.63, Via Trenno 15, Scala A, P1



**Vista dell'ingresso**



**Vista dalla cucina**



**Vista del bagno**



**Vista del soggiorno**





**Vista della camera**





**Vista della finestra della camera**



**Vista del balcone**



**Vista del cortile interno**